

Motilal Sharma

Bhagalpur

7970666219

ब्रॉन्ज़ □दस्य

मेरे बारे में

निर्मा □, री -मॉडलिंग और मरम्मत कार्यों की विशेषज्ञता के साथ आवासीय और कमर्शियल प्रोजेक्ट में 10 वर्षों के अनुभव के साथ अग्रणी ठेकेदार।

कारपेंट्री , ब्लूप्रिंट पढ़ना , Job estimate का अनुमान लगाना , लकड़ी के फ्लोर स्थापित करना , दीवार पैनलिंग करना , कैबिनेट और शेल्विंग स्थापित करने में माहिर। हिंदी में बातचीत ज्यादा पसंद।

ब्लूप्रिंट जांच , structural डिजाइन , प्रोजेक्ट प्लानिंग , प्रोजेक्ट लेआउट और स्थापना के साथ निर्मा □ पर्यवेक्षकों और प्रमुख कांट्रेक्टर की सहायता की। 8 से अधिक लोगों की टीम का नेतृत्व करना।

Bhagalpur जैसे कई शहरों में काम करने का अनुभव

□□□□ □□□□□□□□□□



Level 1



Level 2

□□□□ □□□□□□□□□

Neetu Kumari, Ara









Amit Kumar Singh, Patliputra Patna

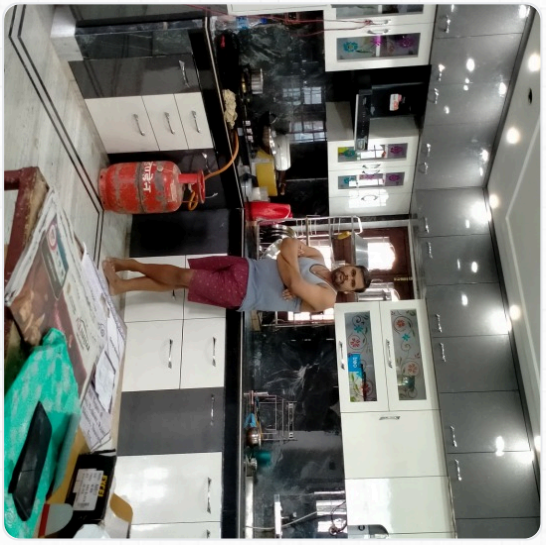





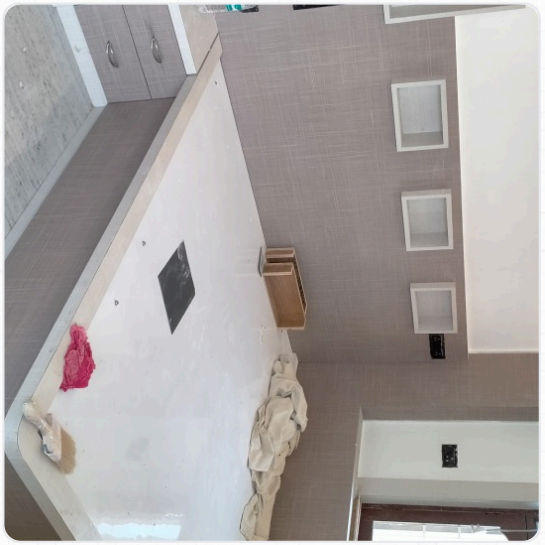

Disclaimer: The Information stated in the Web Profile has been uploaded and managed by me and

as per best of my knowledge, all the above information is correct. Centuryply is not liable for any information shared.